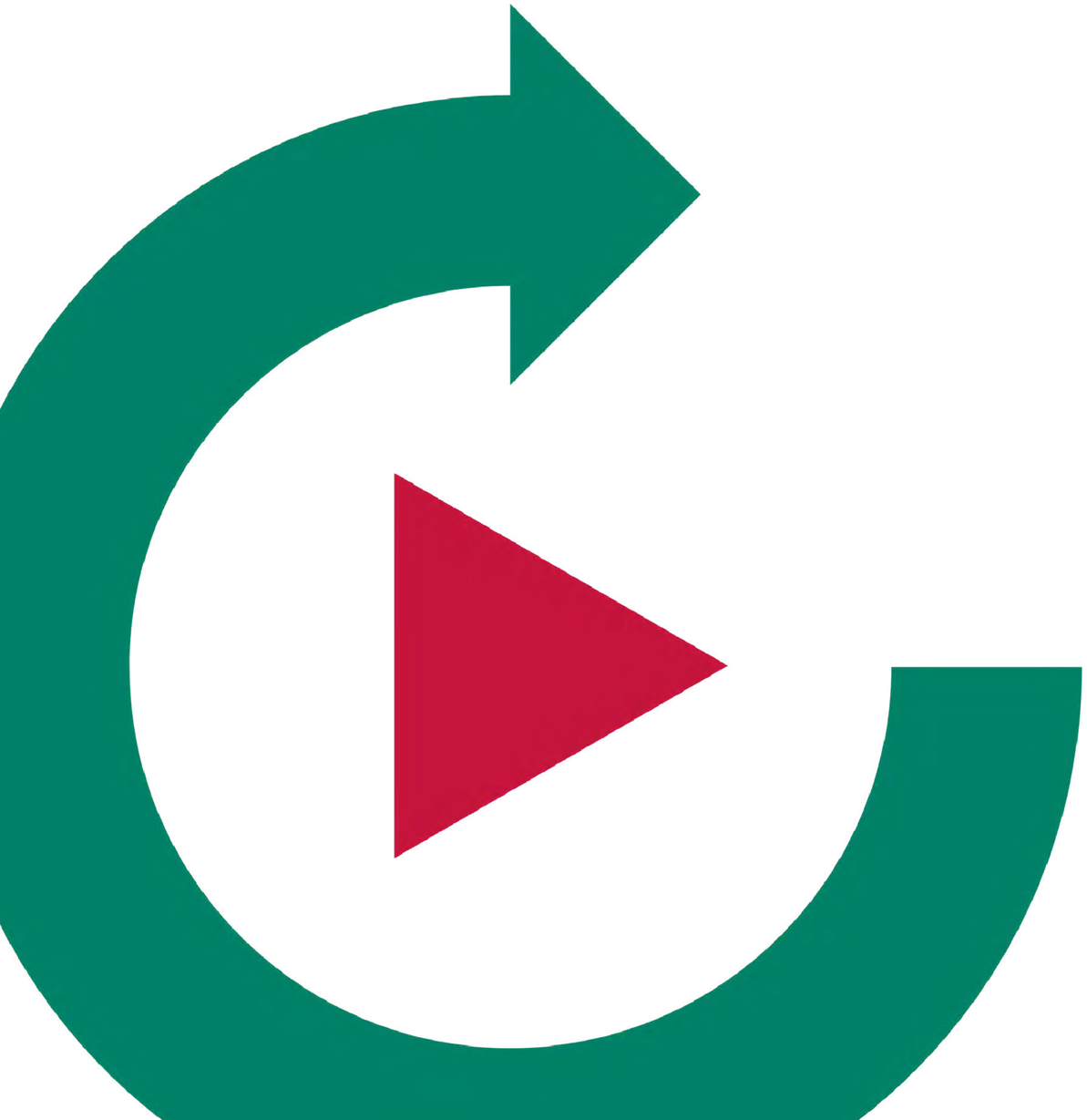

THINK TANK

RIPARTE L'ITALIA

osservatorio economico e sociale

Chi Siamo

L’osservatorio economico e sociale Riparte l’Italia è un’organizzazione culturale nata nell’aprile del 2020 con lo scopo di **raccogliere in forma digitale le migliori istanze della società civile** e così selezionare idee e soluzioni al fine di favorire una concreta ed efficiente ripresa del Paese a seguito dell’emergenza sanitaria.

L’obiettivo è realizzare nel concreto un Big Data sulla Ripartenza.

A tal fine l’Osservatorio ha dato vita a un **Think Tank Quotidiano**, una piattaforma web all’interno della quale raccogliere e condividere con la pubblica opinione contributi di idee e ricerche per superare la crisi in atto.

L’Osservatorio, inoltre, pubblica una **Newsletter Quotidiana** – che conta oltre 20 mila iscritti – e organizza **webinar, seminari e eventi** sul tema della Ripartenza.

L’osservatorio ha altresì lo scopo di finanziare **borse di studio** in collaborazione con le principali Università italiane aventi ad oggetto lo svolgimento di attività di ricerca volta a consentire la realizzazione di studi sui temi del rilancio economico e sociale dell’Italia.

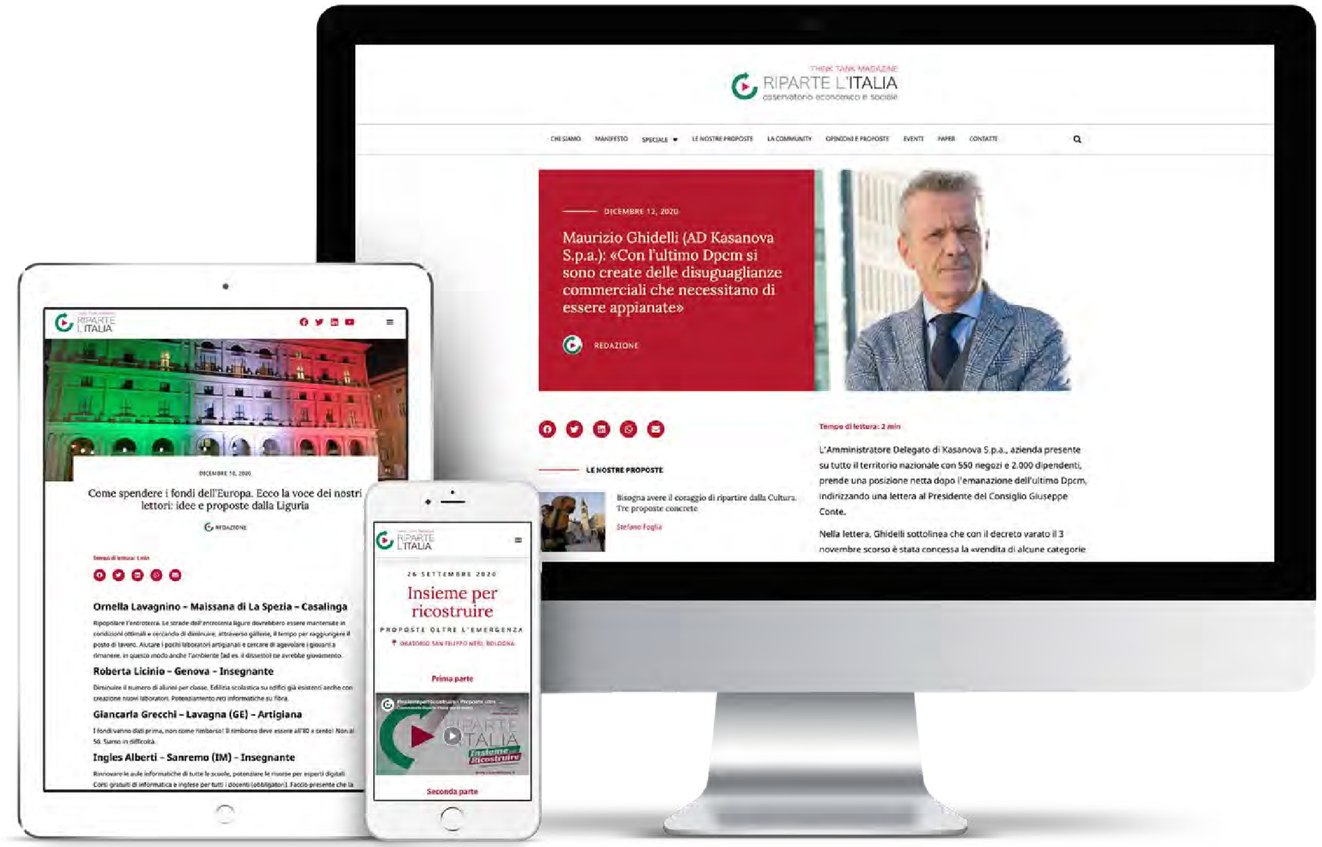

Il comitato di indirizzo

Il Comitato è un organo scientifico, consultivo e di appoggio alla direzione dell'Osservatorio e rappresenta un'interfaccia nei confronti del mondo scientifico ed accademico. Il Comitato è composto da personalità di spicco della scena culturale e sociale provenienti dal mondo accademico, scolastico, istituzionale ed imprenditoriale, garantendo elevati standard qualitativi, sia nella definizione delle linee culturali sia nell'attività di analisi e ricerca. Il Comitato di Indirizzo di Riparte l'Italia ha anche il ruolo di selezionare temi, portandoli all'attenzione della società civile attraverso la stimolazione del dibattito pubblico. Individua periodicamente argomenti da approfondire, anche mediante la realizzazione di paper a cura di giovani ricercatori destinatari di borse di studio finanziate dalle aziende che aderiscono al progetto.

VAI AL SITO

Presidente

Luigi Balestra
Professore ordinario di Diritto civile nell'Università di Bologna. Vicepresidente Consiglio presidenza Corte dei conti.

Ideatore del progetto culturale dell'Osservatorio

Giuseppe Caporale
Già giornalista di Repubblica, dal 2006 al 2014 direttore editoriale di Rete 8, dal 2015 al 2019 direttore generale Tiscali.it. Nel 2012 ha vinto il premio Paolo Borsellino per il Giornalismo. Autore per Garzanti del libro "Il Buco Nero" sul terremoto dell'Aquila. Dal 2020 coordina il progetto di innovazione digitale Postenews per Poste Italiane.

Componenti

Massimiliano Atelli
Procuratore regionale Corte dei Conti, Componente togato Consiglio di Presidenza Corte dei Conti

Giuseppe Coco
Professore ordinario di Economia Politica nell'Università di Firenze

Alessandra De Palma
Direttore della struttura complessa di Medicina legale e di Gestione integrata del rischio Policlinico Sant'Orsola di Bologna

Franco Pugliese
Amministratore delegato Conad

Stefano Laporta
Presidente Istituto Superiore per la Protezione e la Ricerca Ambientale

Gabriele Gravina
Presidente Federazione Italiana Gioco Calcio

Elena Ugolini
Preside Liceo, ex sottosegretario Pubblica Istruzione, Membro Consiglio Superiore Pubblica Istruzione

Giusella Finocchiaro
Professore ordinario di Diritto privato nell'Università di Bologna, Presidente della Commissione delle Nazioni Unite sul Commercio elettronico (Uncitral WG IV)

Franco Moscetti
Presidente OVS, Vicepresidente Fideuram Investment SGR e ASTM SPA

Angelica Donati
Head of Business Development di Donati Spa e CEO di Donati Immobiliare Group

Il Manifesto

VAI AL SITO

Il sapere e l'esperienza al servizio dell'italia. Questa è la nostra missione

Una chiamata civile per dar vita a idee, a soluzioni e a progetti nella consapevolezza che dalla crisi economica senza precedenti scatenata dalla pandemia Covid19 se ne uscirà solo tutti insieme. Solo se la comunità del sapere e dell'esperienza metterà a disposizione di tutti le buone pratiche e i rimedi per costruire un nuovo futuro. Nasce con questo spirito l'Osservatorio Riparte l'Italia, **una piattaforma digitale di raccolta del sapere e, al tempo stesso, un luogo di selezione di idee e progetti.** Con la volontà di fornire un contributo qualitativo alla ricerca e all'analisi delle iniziative volte a superare il drammatico periodo di difficoltà che l'Italia sarà costretta irrimediabilmente a vivere prima di rialzarsi definitivamente e di ricominciare la sua corsa, con l'auspicio che possa essere più forte di prima.
Riparte l'Italia è un progetto culturale maturato da un gruppo di persone che, nella diversità dei rispettivi percorsi, si sono ritrovate accomunate dal desiderio di costruire un luogo dove poter dibattere i temi del **rilancio del Paese**, analizzarne i contenuti e fornire formule e soluzioni utili.

Un luogo privo, ancor prima in senso metaforico, di confini – così come si conviene a una piattaforma web – in cui poter dialogare in plurime direzioni nella convinzione che i contributi, al pari delle istanze di protezione degli interessi via via emergenti, possano provenire da contesti diversi, tra loro eterogenei, in aderenza a una società, qual è quella contemporanea, connotata da forte complessità.

Senza pregiudizi e aperti alle idee di tutti. L'iniziativa è dichiaratamente lontana dalla logica dei partiti politici, non perché si voglia tenere ai margini la politica, tutt'altro; per la ragione, da subito condivisa dai promotori, che **l'intendimento è quello di confrontarsi con le istituzioni**, nella vasta gamma delle articolazioni che essa propone, **senza pregiudiziali ideologiche né, tantomeno, di schieramento.**

Promuovere il confronto tra Stato e Comunità. L'obiettivo alimentare un dibattito affinché possano essere assunte scelte con piena consapevolezza e ponderazione. Ci anima l'intento di costruire un sapere diffuso attraverso la raccolta delle conoscenze all'interno della società civile, di promuovere interventi di esperti della realtà socio-economica, di favorire apporti da parte della intera collettività degli individui, ben consapevoli che gli interessi da tutelare, i bisogni da soddisfare, emergono primariamente sul terreno del confronto con lo Stato-comunità.

Contribuire a sostenere la ricerca. Ci proponiamo di promuovere studi su temi di specifico interesse, in relazione alla situazione in atto, da realizzare a cura di giovani ricercatori in collaborazione con le più prestigiose Università. Perché se c'è una lezione che tutti insieme abbiamo tratto dal dramma del coronavirus è che **la ricerca, nella sua nobiltà di significato e di funzione, è determinante per una risposta sociale adeguata a ogni problema corrente.** Tutto ciò alla stregua di un modello di circolazione del pensiero che si avvalga anche dell'attenta selezione di quanto dibattuto sui mezzi di comunicazione.

Costruire non distruggere. Pienamente coscienti che è compito certamente arduo darsi carico di costruire – quantomeno se lo si rapporta ad un'attività volta essenzialmente a criticare, a demolire – **il dichiarato intento dei promotori è di dedicarsi esclusivamente alla pars construens,** adottando la prospettiva di fattiva operosità che connota tanta parte della società italiana. **Parafrasando Isaac Newton occorre contribuire a costruire più ponti e meno muri.**

Le parole chiave. Si tratta di **avviare un percorso**, i cui tempi di realizzazione – tenuto conto delle caratteristiche della crisi e dell'esigenza di un vero e proprio rilancio del Paese – non saranno certamente brevi, nel contesto del quale occorrerà mostrare di saper guardare, nell'àmbito di quelle che potrebbero profilarsi in termini di vere e proprie opportunità, a paradigmi e a modelli nuovi.

Nell'itinerario delineato le parole chiave che ben potranno rappresentare la bussola identitaria di Riparte l'Italia: **collaborazione, efficienza, inclusione, integrazione, innovazione, ricerca, solidarietà, sostenibilità, sviluppo, unità.**

La Community

VAI AL SITO

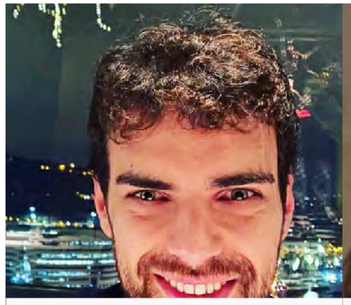

Giorgio Gigliotti
Amministratore Unico Gruppo DueG

Angelica Donati
Head of Business Development di Donati Spa e CEO di Donati Immobiliare Group

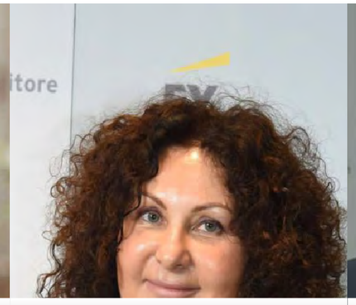

Sonia Bonfiglioli
Presidente e Amministratore Delegato della Bonfiglioli Group

Pierroberto Folgiero
Ceo Maire Tecnimont

Riccardo Ruggiero
Manager

Luca Telese
Giornalista

Alessandro Benetton
Imprenditore, Presidente e Fondatore di 21 Invest

Giovanni Tamburi
Fondatore, Presidente e AD di TIP

Franesco Profumo
Presidente della Fondazione Compagnia di San Paolo

Costanza Esclapon de Villeneuve
Presidente e managing partner di Esclapon & Co.

Fabio Vaccarono
Managing Director di Google Italy

Massimo Simonini
Amministratore Delegato e Direttore Generale di Anas

Alberto Ancora
Presidente Federchimica – Agrofarma

Raffaella Pannuti
Presidente Fondazione ANT

Borse di Studio

L’Osservatorio Riparte l’Italia, come esplicitato nel suo Manifesto, desidera devolvere i fondi raccolti attraverso le Partnership a favore delle Università per sovvenzionare alcune Borse di Studio.

Media Kit

fonte: Google Analytics

20.000 N. ISCRITTI ALLA NEWSLETTER

138.000 PAGINE VISUALIZZATE AL MESE SUL SITO WEB

113.000 VISITATORI UNICI AL MESE SUL SITO

700 N. ISCRITTI ALLA COMMUNITY

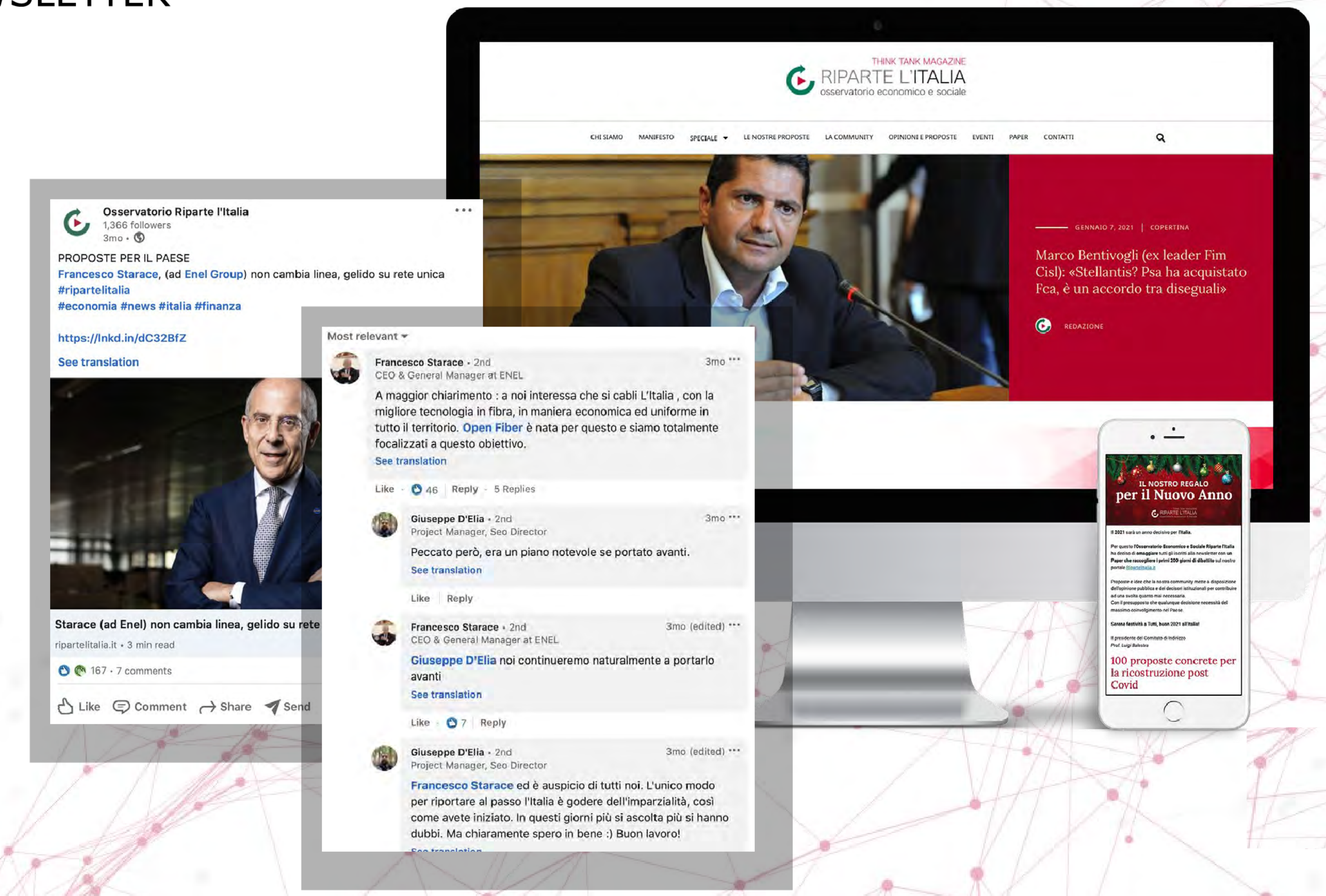

4.200 FOLLOWERS SU FACEBOOK

11.000 CONTENUTI EDITATI IN 1 ANNO

3.500 N. ISCRITTI SU LINKEDIN

1.500 SERVIZI SUI MEDIA

500.000

CITTADINI CHE HANNO VISITATO IL SITO, LETTO E PARTECIPATO ALLE PROPOSTE